DAI UN SENSO AL PROFITTO

FONDAZIONE CAVE CANEM

Il progetto, nato dalla collaborazione tra l'Università Bocconi e la FONDAZIONE CAVE CANEM vede il coinvolgimento di giovani studenti in attività legate al Dipartimento Progettazione e Innovazione della Fondazione, a supporto dei nostri progetti a favore di cani e gatti abbandonati.

Grazie a questa esperienza formativa, gli studenti hanno la possibilità di sviluppare ulteriormente le competenze acquisite durante i propri percorsi di studio.

5 studenti coinvolti

2 hanno ricevuto un incarico professionale per **6** mesi

OBIETTIVI

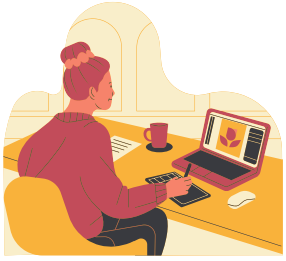

Implementare un metodo di progettazione che garantisca replicabilità, misurazione dell'impatto sociale e della sostenibilità economica

Partecipare a bandi che combinino accudimento di animali vittime di abbandono e inclusione sociale e lavorativa di fasce svantaggiate

Nel 2022, la FONDAZIONE è stata riconosciuta la migliore realtà non profit tra tutte quelle partecipanti all'iniziativa.

ALCUNI DEI NOSTRI PARTNER

- Carabinieri - Comando Unità Forestali, Ambientali e Agroalimentari
- Università Sapienza - Giurisprudenza
- Università Federico II, Medicina Veterinaria
- Università Bocconi, Economia
- Istituto Zooprofilattico Sperimentale del Lazio e Toscana
- Centro Giustizia Minorile Lazio, Abruzzo e Molise
- Ufficio Servizio Sociale per i minorenni del Lazio
- Tribunale per i minorenni di Roma
- Casa Circondariale di Napoli Secondigliano
- Casa di Reclusione di Spoleto
- Istituto Penitenziario per i minorenni Casal del Marmo
- Dog & Cat Alliance
- Banca Intesa Sanpaolo
- Zoetis
- Demas
- Petrone Group
- Telcom
- KIWA CERMET Italia S.p.A.

CHI SIAMO

La FONDAZIONE CAVE CANEM ONLUS è una ***non profit* al femminile**, nata dalla volontà di due donne Adriana e Federica, per favorire l'evoluzione nel rapporto tra persone e animali e cambiare il destino di cani e gatti vittime di abbandono o maltrattamento.

Facilitiamo l'operato delle Istituzioni deputate dalla normativa alla tutela degli animali in difficoltà, incapaci di relazionarsi nel modo giusto, che manifestano paura passiva quali la fuga e la fobia o paura attiva quale l'aggressività.

Perseguiamo la nostra *Vision* ricorrendo a modelli di co-progettazione, occasioni di formazione, campagne di sensibilizzazione e informazione.

Abbiamo dato alla nostra *Mission* il valore dell'inclusione sociale: ogni nostra iniziativa, infatti, genera beneficio a favore di animali ma anche di uomini e donne, che condividono i nostri valori e contribuiscono alla crescita della nostra non profit, traendone un beneficio in termini di formazione professionale, avvicinamento al mondo del lavoro e riscatto sociale (persone detenute, giovani a rischio, studenti universitari, over 65, professionisti e volontari).

BUONE PRASSI

Il sistema di monitoraggio delle nostre attività ci permette di misurare con precisione sempre crescente l'impatto sociale generato e di rendicontare ai nostri sostenitori con costanza e secondo una logica di trasparenza, la modalità di investimento delle risorse economiche ricevute.

Negli ultimi tre anni, abbiamo dato vita a 12 progetti, generando valore a favore di 1.595 animali e 386 persone. Ci siamo poi preoccupati di offrire il nostro contributo nella gestione di tre emergenze: la crisi in Afghanistan, l'emergenza sanitaria da COVID-19, il conflitto in Ucraina.

Vuoi essere anche tu attore del cambiamento?

SOSTIENICI!

PER UNIRTI A NOI, SCRIVICI
info@fondazionecavecanem.org

SE VUOI CONTRIBUIRE CON UNA DONAZIONE, EFFETTUA UN BONIFICO SUL C/C PRESSO
Intesa Sanpaolo
IBAN IT 57 S 03069 09606 100000169682

SE VUOI DEVOLVERE IL TUO 5X1000
Codice Fiscale 96424730586

FONDAZIONE CAVE CANEM ONLUS
Via Giovanni Battista De Rossi, 10 - 00161 Roma
06 70450553
FAX 06 62275843
fondazionecavecanem@pec.fondazionecavecanem.org

SCOPRI DI PIÙ

Seguici

- fondazionecavecanem
- fondazionecavecanem
- fondazione-cave-canem
- FondazioneCC
- Fondazione Cave Canem